Описание резистора 03R203 20 кОм

фотография 03R203	схема регулировки
	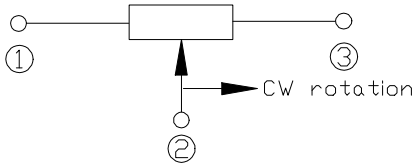

ЧЕРТЕЖ резистора 03R203 20 кОм

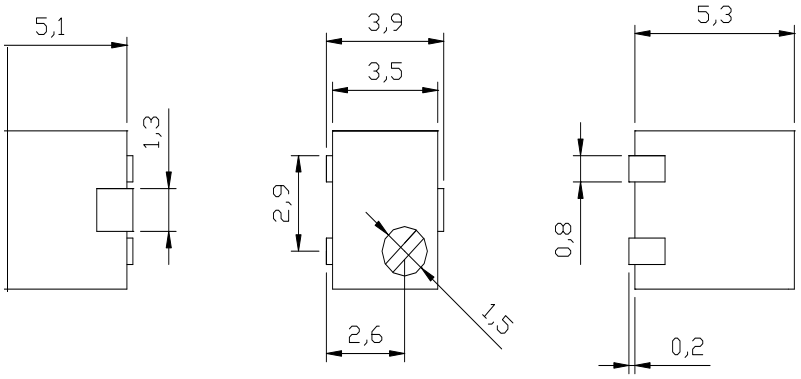

Характеристика	Значение
Номинал сопротивления	**20 кОм**
Допуск	**10%**
Количество штук в упаковке	**250**
Сопротивление изоляции	**не менее 1 ГОм**
Номинальная мощность	**0,25 Ватт.**
Диапазон рабочих температур	**от -55 до +125 градусов С**
Температруный коэффициент	**100 ppm/C**
Механическая выносливость	**200 циклов**
Число оборотов	**11**
Вес изделия	**0,53 грамма.**
Пиковое значение напряжения	**200 Вольт.**
Пиковое значение тока	**100 мА.**